



Ministério da Economia
Conselho Administrativo de Recursos Fiscais



Processo nº 13836.720210/2012-89
Recurso Voluntário
Acórdão nº 2001-004.268 – 2ª Seção de Julgamento / 1ª Turma Extraordinária
Sessão de 25 de maio de 2021
Recorrente IRENE DE OLIVEIRA SAMPAIO
Interessado FAZENDA NACIONAL

ASSUNTO: IMPOSTO SOBRE A RENDA DE PESSOA FÍSICA (IRPF)

Ano-calendário: 2009

DEDUÇÃO DESPESAS MÉDICAS. COMPROVAÇÃO.

Os recibos de pagamento não têm valor absoluto para comprovação do efetivo pagamento de despesas médicas, podendo a Fiscalização exigir outros meios de prova.

Vistos, relatados e discutidos os presentes autos.

Acordam os membros do colegiado, por unanimidade de votos, em negar provimento ao Recurso Voluntário.

(documento assinado digitalmente)

Honório Albuquerque de Brito - Presidente

(documento assinado digitalmente)

André Luis Ulrich Pinto - Relator

Participaram do presente julgamento os Conselheiros: André Luis Ulrich Pinto, Honório Albuquerque de Brito e Marcelo Rocha Paura.

Relatório

Trata-se de auto de infração lavrado em 16 de abril de 2012, por meio do qual exige-se da ora Recorrente o valor de R\$ 5.071,20, a título de IRPF suplementar, exercício 2010, ano-calendário 2009, acrescido de multa de ofício e demais consectários legais diante de dedução indevida de despesas médicas no valor de R\$ 19.917,51.

Devidamente notificada do lançamento, a Recorrente apresentou impugnação, alegando em síntese, que :

- a) apresentou e anexa novamente recibos e declaração que comprovam a efetiva utilização dos serviços médicos prestados pelos profissionais listados em sua declaração;
- b) para comprovação das despesas com o plano de saúde Unimed de Amparo;

- c) uma vez apresentados os recibos correspondentes às efetivas despesas médicas suportadas pela Recorrente, não há que se falar em falta de comprovação do efetivo pagamento.

A Recorrente instruiu sua impugnação com os seguintes documentos: (i) demonstrativo de gastos Unimed (fls. 17 a 19); (ii) declaração médica (fls. 20); (iii) recibos médicos (fls. 21 a 32).

Na ocasião do julgamento da impugnação apresentado pela Recorrente, a 7ª Turma da Delegacia da Receita Federal do Brasil de Julgamento em Brasília, proferiu o acórdão de nº 03-67.168 – 7ª Turma da DRJ/BSB, julgando procedente em parte a impugnação por entender, em síntese, que não houve comprovação do efetivo pagamento com as despesas com o profissional médico Rogério Rissato.

Dessa forma, todas as glosas referentes a despesas médicas foram parcialmente restauradas conforme o que se verifica do quadro colacionado abaixo:

Profissional Médico	Valor da Dedução	Resultado DRJ
Rogério Rissato	R\$ 4.200,00	Glosa Mantida
Unimed Amparo	R\$ 4.717,51	Parcialmente Restaurada
Maristela Milanez Tofoli	R\$ 11.000,00	Dedução Restaurada

Irresignada com o v. acórdão *a quo*, a Recorrente interpôs recurso voluntário a este Conselho Administrativo de Recursos Fiscais, alegando, em síntese, que:

- a comprovação da efetiva prestação dos serviços são concretizadas com o recibo que preencha os requisitos legais;
- também obteve declaração do profissional como forma de comprovação;
- desde que os recibos apresentados cumpram os requisitos necessários, a Recorrente não é obrigada a comprovar os pagamentos das despesas mediante apresentação de outros documentos;
- cabe à administração pautar-se no princípio da verdade material, quando restar evidente o fato comprovado pelo administrado, em detrimento da exigência de informações dispensáveis para a comprovação da despesa médica.

É a síntese do necessário, passo ao voto.

Voto

Conselheiro André Luis Ulrich Pinto, Relator.

O recurso é tempestivo e preenche os pressupostos de admissibilidade, razão pela qual dele conheço.

Conforme descrito linhas acima, cinge-se a controvérsia sobre a dedução de despesas médicas com o profissional médico Rogério Rissato (R\$ 4.200,00) da base de cálculo do IRPF.

É cediço que as deduções de despesas médicas estão condicionadas à comprovação, por meio de recibo com indicação do nome, endereço e número de inscrição no Cadastro de Pessoas Físicas - CPF ou no Cadastro Geral de Contribuintes - CGC de quem os recebeu, é o que estabelece o art. 8º, §2º, III, da Lei nº 9.250/1995.

Art. 8º A base de cálculo do imposto devido no ano-calendário será a diferença entre as somas:

I - de todos os rendimentos percebidos durante o ano-calendário, exceto os isentos, os não-tributáveis, os tributáveis exclusivamente na fonte e os sujeitos à tributação definitiva;

II - das deduções relativas:

(...)

§ 2º O disposto na alínea a do inciso II:

(...)

III - limita-se a pagamentos especificados e comprovados, com indicação do nome, endereço e número de inscrição no Cadastro de Pessoas Físicas - CPF ou no Cadastro Geral de Contribuintes - CGC de quem os recebeu, podendo, na falta de documentação, ser feita indicação do cheque nominativo pelo qual foi efetuado o pagamento;

Ademais disso, estabelece o art. 73, do RIR/99, que “todas as deduções estão sujeitas a comprovação ou justificação, a juízo da autoridade lançadora.”, sendo certo que também merece destaque a norma do § 1º, do mesmo art. 73, que permite a glosa, sem audiência do contribuinte, de dedução exagerada. Veja-se.

Art. 73. Todas as deduções estão sujeitas a comprovação ou justificação, a juízo da autoridade lançadora (Decreto-Lei nº 5.844, de 1943, art. 11, § 3º).

§ 1º Se forem pleiteadas deduções exageradas em relação aos rendimentos declarados, ou se tais deduções não forem cabíveis, poderão ser glosadas sem a audiência do contribuinte (Decreto-Lei nº 5.844, de 1943, art. 11, § 4º).

Portanto, cabe à Autoridade Fiscal, quando do procedimento de fiscalização, verificar se as informações e recibos apresentados pelo contribuinte são suficientes para comprovar a despesa médica, podendo, caso julgue necessário, exigir a comprovação do efetivo pagamento das despesas médicas.

Neste sentido, este Conselho Administrativo de Recursos Fiscais, ao julgar caso análogo, manifestou entendimento de que a apresentação de recibos e declaração do profissional não é suficiente para comprovação da despesa médica, sendo necessário que o contribuinte apresente outros elementos de comprovação quando solicitado pela Autoridade Fiscal. Veja-se.

Numero do processo: 13706.000168/2009-66

Turma: Primeira Turma Extraordinária da Segunda Seção

Seção: Segunda Seção de Julgamento

Data da sessão: Thu Aug 22 00:00:00 BRT 2019

Data da publicação: Thu Sep 19 00:00:00 BRT 2019

Ementa: ASSUNTO: IMPOSTO SOBRE A RENDA DE PESSOA FÍSICA (IRPF) Ano-calendário: 2004 DESPESAS MÉDICAS . COMPROVAÇÃO. A dedução com despesas

médicas somente é admitida se comprovada com documentação hábil e idônea. Os recibos não fazem prova absoluta da ocorrência do pagamento, devendo ser apresentados outros elementos de comprovação, quando solicitados pela autoridade fiscal.

Numero da decisão: 2001-001.426

Decisão: Vistos, relatados e discutidos os presentes autos. Acordam os membros do colegiado, por unanimidade de votos, em dar provimento parcial ao Recurso Voluntário, para manter as glosas das deduções feitas a título de despesas médicas referentes aos prestadores Isabel de Souza Leão, Clínica P. Medeiros e Oral Clínica Odontologia, totalizando R\$ 7.890,00, e manter o crédito tributário lançado correspondente acrescido da multa de ofício de 75% e juros de mora, e para restabelecer a dedução de despesas médicas pagas ao plano Itaúseg Saúde SA, no valor de R\$ 8.414,64. (assinado digitalmente) Honório Albuquerque de Brito - Presidente e Relator. Participaram da sessão de julgamento os conselheiros Honório Albuquerque de Brito, Fernanda Melo Leal e Marcelo Rocha Paura.

Nome do relator: HONORIO ALBUQUERQUE DE BRITO

No caso em tela, merece destaque o fato de que a autuação se baseou na falta da comprovação da efetividade dos pagamentos. Nesse sentido, veja-se a fundamentação utilizada pela Autoridade Fiscal para motivar o ato de lançamento:

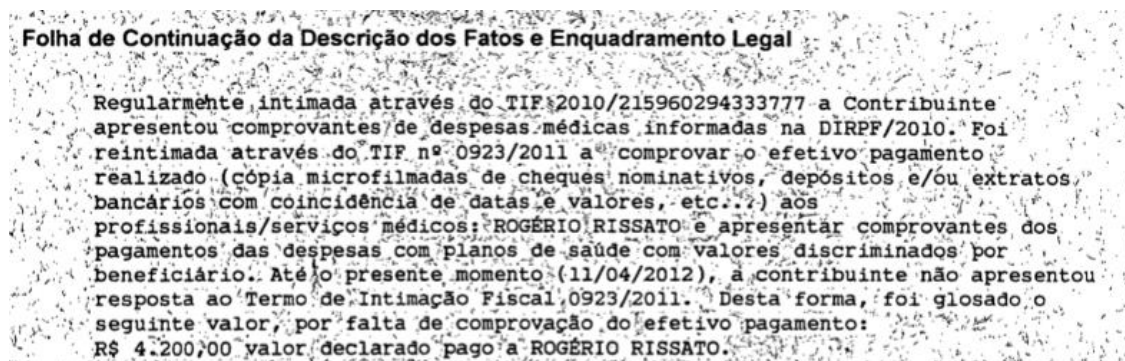

Assim, quando solicitado pelo Auditor Fiscal, a comprovação do efetivo pagamento aos profissionais de saúde é elemento essencial para que os comprovantes sejam considerados idôneos, sem os quais, a dedução não pode ser admitida. Os documentos trazidos aos autos não são hábeis para atestar gastos dedutíveis posto que não os acompanha qualquer comprovação de que realmente houve o desembolso de recursos com as despesas de saúde alegadas.

Conclusão

Diante do exposto, voto por conhecer do Recurso Voluntário e, no mérito, negar-lhe provimento.

(documento assinado digitalmente)

André Luis Ulrich Pinto

